

Catálogo comercial



Cosanse
SDAD. COOP. AGRARIA SAN SEBASTIAN



Sociedad Cooperativa Agraria San Sebastián.
Avda. Madrid, 15 / 50.100 La Almunia de Doña Godina - Zaragoza (ARAGÓN - ESPAÑA)
Tel.: +34 976 60 00 50 / Fax: +34 976 81 23 14
www.cosanse.com / cosanse@cosanse.com

Situación

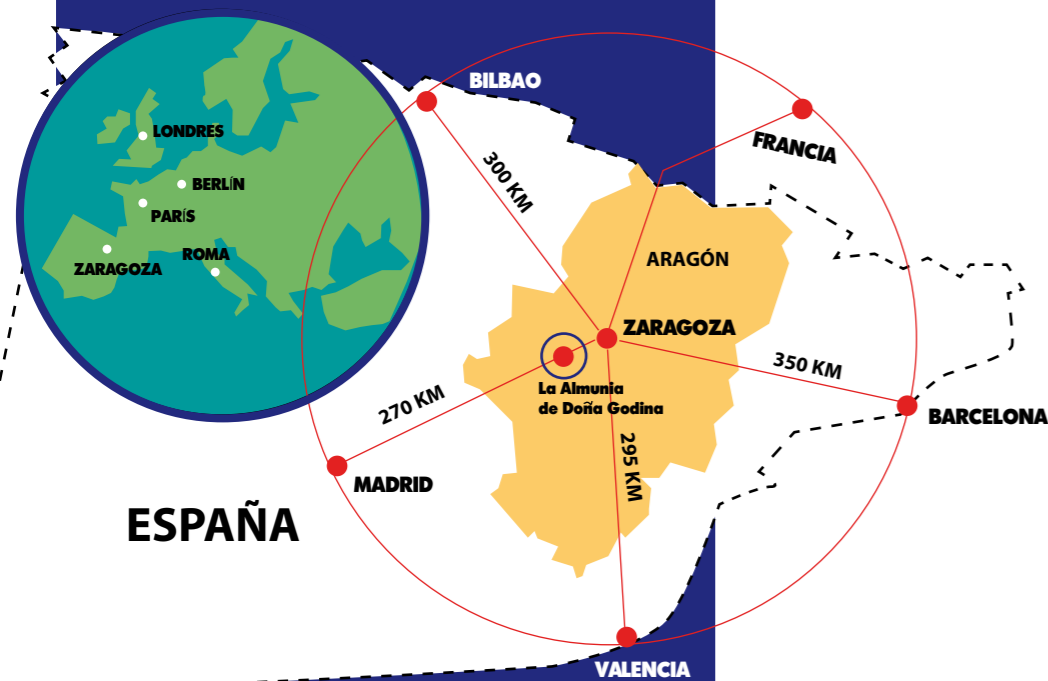

SDAD. COOP. AGRARIA SAN SEBASTIAN



Sociedad Cooperativa Agraria San Sebastián.

Avda. Madrid, 15 / 50.100 La Almunia de Doña Godina - Zaragoza (ARAGÓN - ESPAÑA)

Tel.: +34 976 60 00 50 / Fax: +34 976 81 23 14

www.cosanse.com / cosanse@cosanse.com

ÍNDICE

Presentación	4-5
Calendarios de comercialización.....	6-7
Catálogo de Frutas	8-9
 Cereza	10-11
 Albaricoque	12-13
 Ciruela	14-15
 Nectarina	16-17
 Melocotón	18-19
 Manzana Verde	20-21
 Manzana Roja	22-23
 Pera	24-25
Calidad y Medio Ambiente	26-27
Respeto por la Naturaleza	26-27



Presentación

COSANSE es una Sociedad Cooperativa Agraria que se constituyó el 20 de mayo de 1955. Se encuentra situada en la población de La Almunia de Doña Godina, a 50 Km de la Capital de Provincia (Zaragoza), dentro de la Comunidad Autónoma de Aragón.

Es ésta sin duda una situación privilegiada de cruce de caminos entre los cuatro puntos cardinales de la Península:

- Al Este a 270 kilómetros de la Capital de España, (Madrid).
- Al Oeste a 350 kilómetros de Cataluña, (Barcelona).
- Al Norte a 300 kilómetros del País Vasco, (Bilbao).
- Al Sur a 295 kilómetros de la Comunidad Valenciana, (Valencia).

El término municipal de La Almunia de Doña Godina se encuentra situado a 370 metros por encima del nivel del mar, dentro de la comarca del Jalón Medio. La orografía junto con la bonanza de la climatología de la región, son sin duda dos factores determinantes que garantizan la excelente calidad de la producción frutícola de esta zona tanto en especies de hueso como cerezas, albaricoques, nectarinas, ciruelas y por supuesto melocotones, como en especies de pepita como manzanas y peras.

Cosanse mantiene durante los últimos 50 años, una posición de liderazgo dentro del Cooperativismo en Aragón tanto por organización productiva, como por volumen de negocio. El reconocimiento de la marca COSANSE como Producto de Calidad, es consecuencia del esfuerzo diario de un equipo humano compuesto por más de 800 socios productores y de 75 trabajadores. En nuestras instalaciones debidamente acondicionadas para la manipulación de fruta, disponemos de la más moderna tecnología, siendo capaces de adaptarnos a las necesidades de nuestros clientes, y garantizando la Calidad de nuestros productos (certificación Global-Gap), y Garantía Alimentaria (Trazabilidad).



Calendarios de comercialización

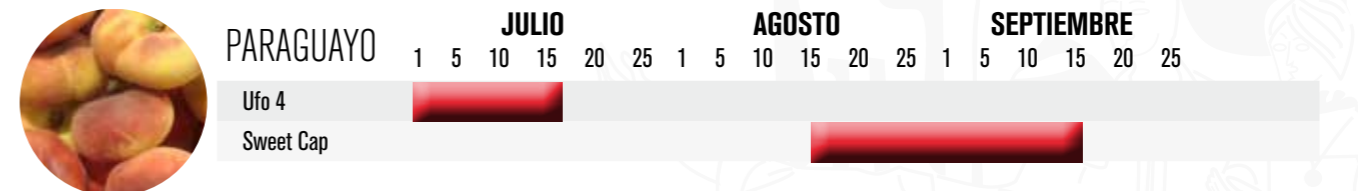
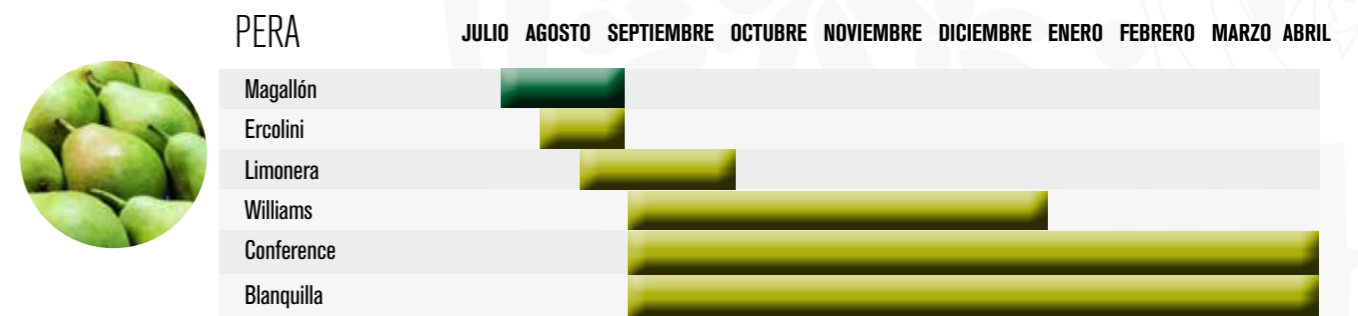
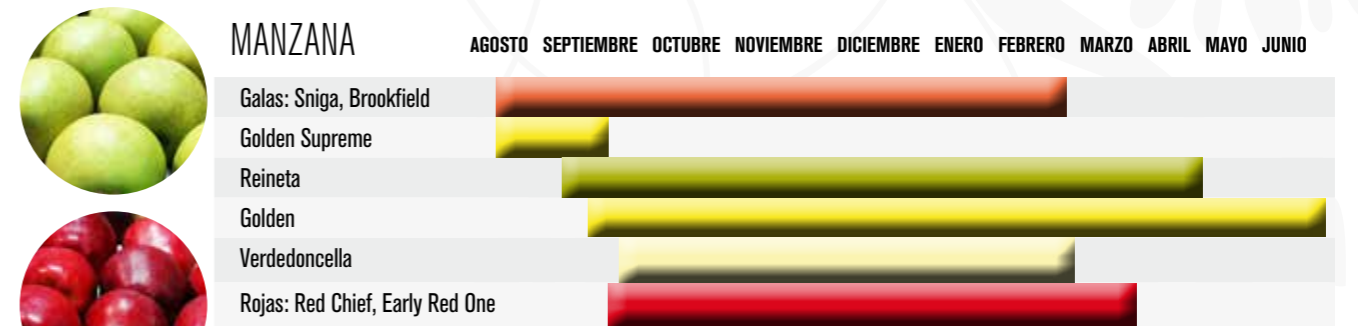
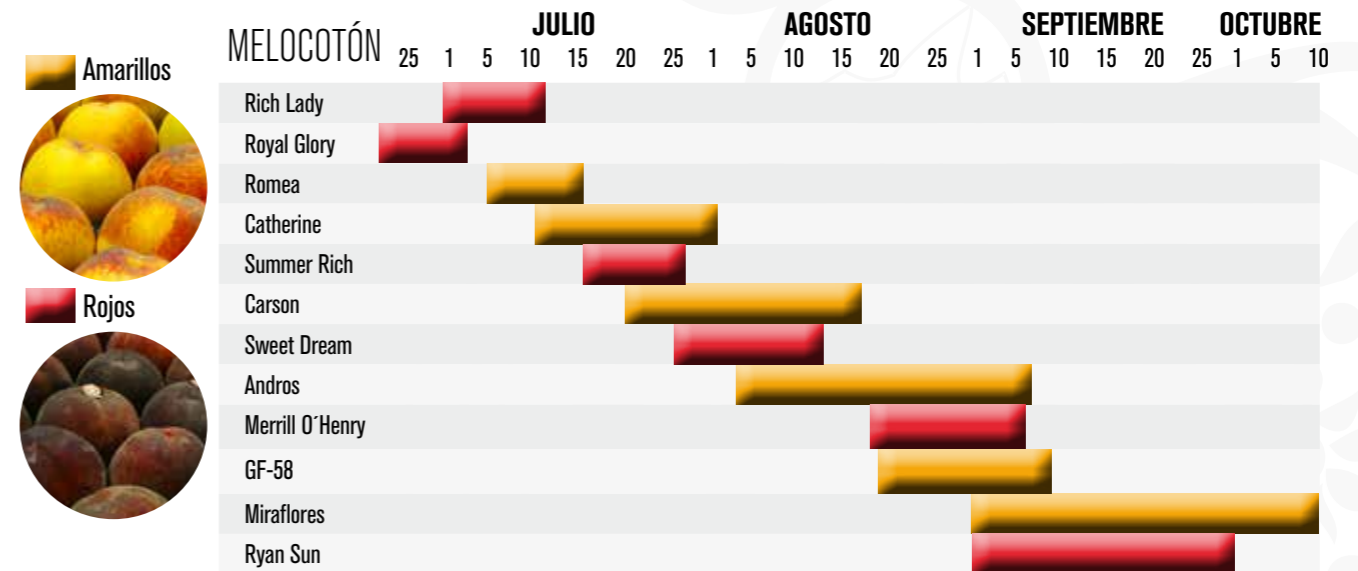
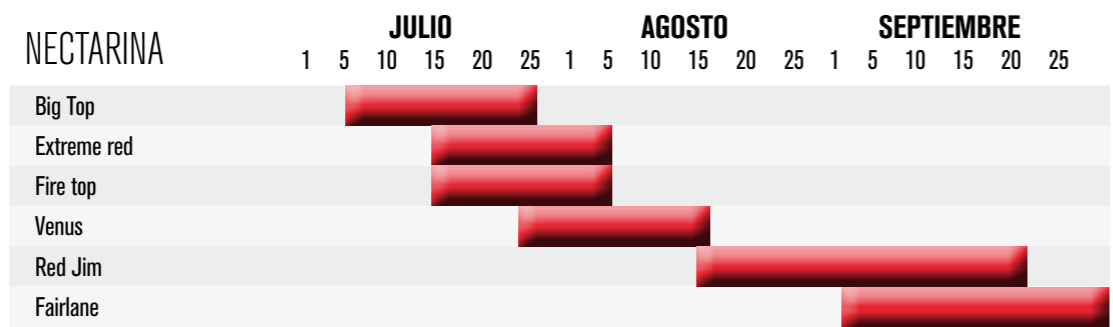
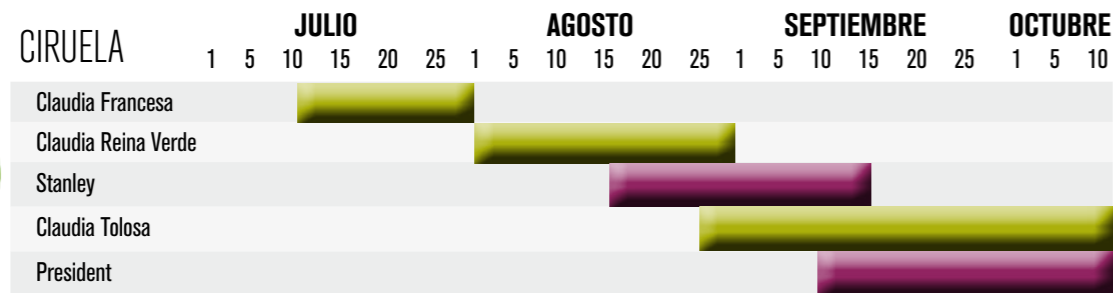
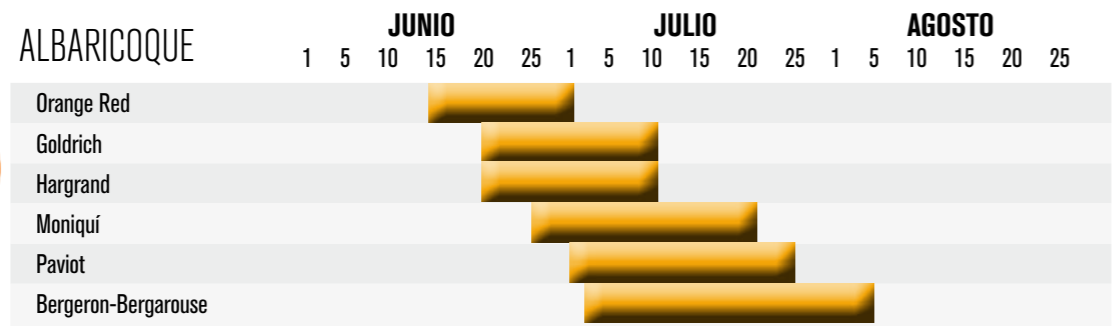
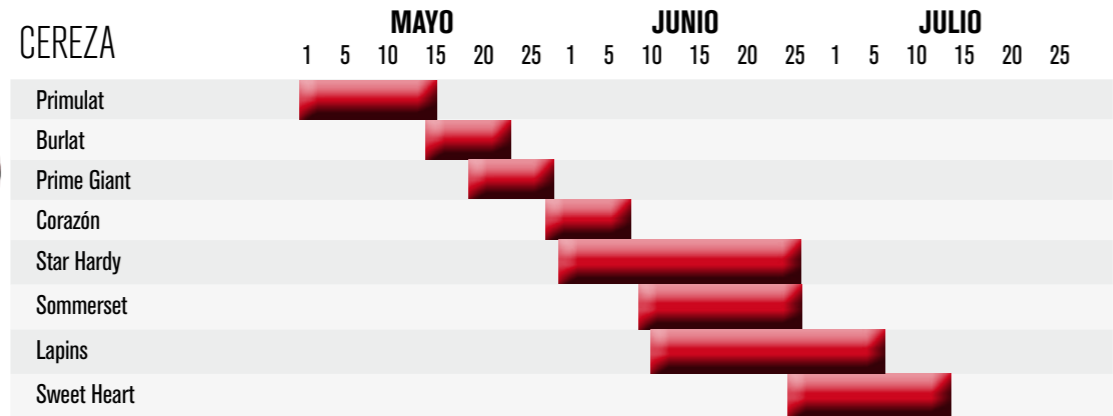

Catálogo de frutas

CEREZA



ALBARICOQUE



CIRUELA



NECTARINA



MELOCOTÓN



MANZANA VERDE



MANZANA ROJA

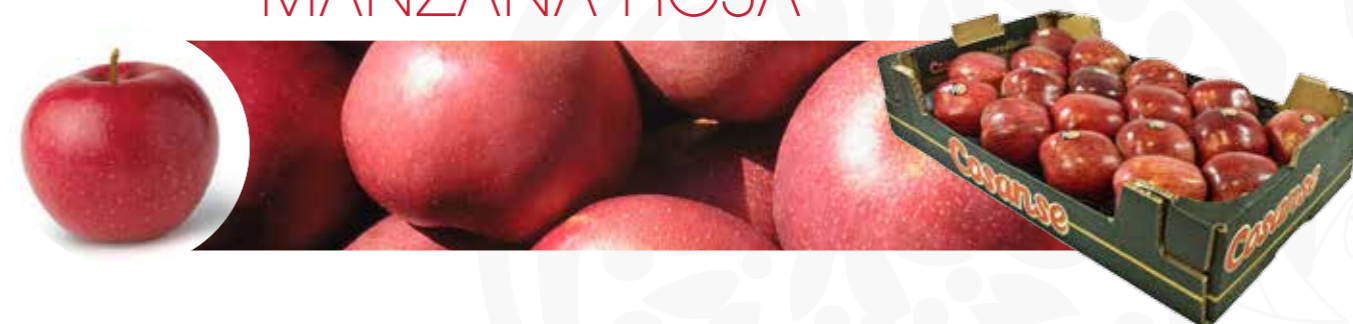

PERA





CEREZA

CARACTERÍSTICAS GENERALES

Descripción:

Frutos enteros, sanos, con color característico de cada variedad y recolectados con rabo.

Color:

Según la variedad desde el rojo suave al negro.

Textura:

Según la variedad, generalmente firme y crocante.

Sabor:

Muy dulce y agradable, siendo ligeramente sub-ácido en algunas variedades.

ESPECIFICACIONES DE ENVASADO

Formato de Confección	Presentación	Tipo de Envase
Cesta ½ kg Flow Pack	10 cestas x 0'5 kg	Cartón 60x40x10
Cesta 1 kg Flow Pack	10 cestas x 1 kg	Cartón 60x40x14
Cereza Granel Premium	2 kg netos/unidad	Fibra 20x30x10
Cereza Granel	2 kg netos/unidad	Madera 20x30x10
Cereza Granel	5 kg netos/unidad	Madera 30x40x10





ALBARICOQUE

CARACTERÍSTICAS GENERALES

Descripción:

Frutos enteros, sin defectos, recolectados con el color característico de cada variedad.

Color:

Según la variedad desde el amarillo al rojo intenso.

Textura:

Firme.

Sabor:

Dulce y agradable, levemente ácido en algunas variedades.

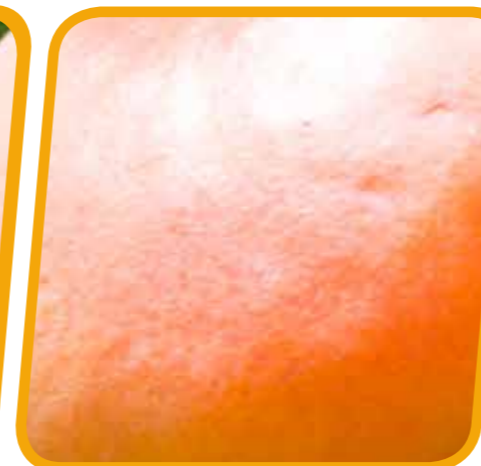

ESPECIFICACIONES DE ENVASADO

Formato de Confección	Presentación	Tipo de Envase
Cesta 1 kg Malla	10 cestas x 1 kg	Cartón 60x40x14
Alberge Granel	5 kg netos/unidad	Madera 30x40x10
Albaricoque Alveolado	1 manto por calibre	Cartón 50x30x10 / 60x40x10





CIRUELA

CARACTERÍSTICAS GENERALES

Descripción:

Frutos enteros, sanos, con color característico de cada variedad.

Color:

Según la variedad desde el amarillo al negro intenso.

Textura:

Firme.

Sabor:

Dulce y agradable, levemente ácido en algunas variedades.

ESPECIFICACIONES DE ENVASADO

Formato de Confección	Presentación	Tipo de Envase
Cesta 1 kg Malla	10 cestas x 1 kg	Cartón 60x40x14
Ciruela Granel	5 kg netos/unidad	Madera 30x40x10
Ciruela Alveolada	1 manto por calibre	Cartón 50x30x10 / 60x40x10





NECTARINA

CARACTERÍSTICAS GENERALES

Descripción:

Frutos enteros, sanos, con color o colores característico de cada variedad. Carne amarilla.

Color:

Según la variedad desde bicolor (rojo-amarillo) al rojo intenso.

Textura:

firme y crujiente.

Sabor:

Dulce, ligeramente ácido según la variedad.



ESPECIFICACIONES DE ENVASADO

Formato de Confección	Presentación	Tipo de Envase
Cesta 1 kg Malla	10 cestas x 1 kg	Cartón 60x40x14
Melocotón Granel	8 kg netos /unidad	Madera 50x30x18
Melocotón Alveolado	1 manto por calibre	Cartón 50x30x10 / 60x40x10
Melocotón Alveolado	2 mantos por calibres	Madera 50x30x15 / 50x30x18 Cartón 60x40x17





MELOCOTÓN

CARACTERÍSTICAS GENERALES

Descripción:

Frutos enteros, sanos, con color o colores característico de cada variedad. Carne amarilla.

Color:

Según la variedad desde el amarillo suave al rojo intenso.

Textura:

Generalmente firme, pero algo fundente en algunas variedades.

Sabor:

Muy dulce y agradable.

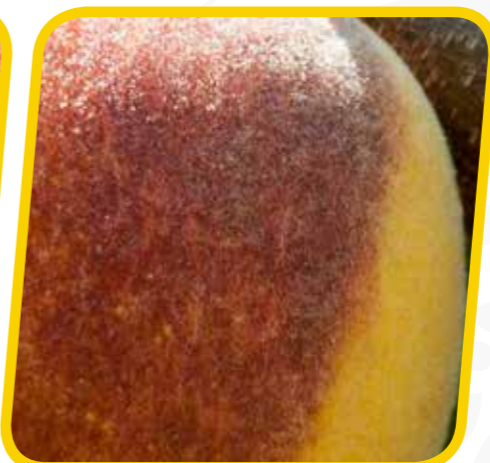

ESPECIFICACIONES DE ENVASADO

Formato de Confección	Presentación	Tipo de Envase
Cesta 1 kg Malla	10 cestas x 1 kg	Cartón 60x40x14
Melocotón Granel	8 kg netos /unidad	Madera 50x30x18
Melocotón Alveolado	1 manto por calibre	Cartón 50x30x10 / 60x40x10
Melocotón Alveolado	2 mantos por calibres	Madera 50x30x15 / 50x30x17 Cartón 60x40x17





MANZANA VERDE

CARACTERÍSTICAS GENERALES

Descripción:

Frutos enteros, sanos, con color o colores característico de cada variedad.
Carne amarilla.

Color:

Según la variedad, del verde al amarillo suave.

Textura:

Firme y crujiente.

Sabor:

Dulce, ligeramente ácido según la variedad.

Variedades:

Golden, Granny Smith, Reineta, Verdedoncella.

ESPECIFICACIONES DE ENVASADO

Formato de Confección	Presentación	Tipo de Envase
Cesta 1 kg Malla	10 cestas x 1 kg	Cartón 60x40x14
Manzana Granel	8 kg netos /unidad	Madera 50x30x18
Manzana Alveolado	1 manto por calibre	Cartón 50x30x10 / 60x40x10
Manzana Alveolado	2 mantos por calibres	Madera 50x30x15 / 50x30x18 Cartón 60x40x17





MANZANA ROJA

CARACTERÍSTICAS GENERALES

Descripción:

Frutos enteros, sanos, con color o colores característico de cada variedad.

Color:

Desde bicolor al rojo intenso

Textura:

Firme, con tendencia a crujiente

Sabor:

Muy dulce y agradable. Ácido en algunas variedades.

Variedades:

Grupo galas, grupo rojas americanas, Fuji

ESPECIFICACIONES DE ENVASADO

Formato de Confección	Presentación	Tipo de Envase
Bolsa 2 kg termosellada	6 cestas x 2 kg	Cartón 60x40x17
Manzana Granel	15 kg netos /unidad	Madera 50x30x26
Manzana Alveolado	1 manto por calibre	Cartón 50x30x10 / 60x40x10
Manzana Alveolado	2 mantos por calibres	Madera 50x30x15 / 50x30x18 Cartón 60x40x17





PERA

CARACTERÍSTICAS GENERALES

Descripción:

Frutos enteros, sanos, con color característico de cada variedad.
Recolectadas con rabo.

Color:

Verde, con rusetting en la variedad Conferencia.

Textura:

Firme

Sabor:

Muy dulce y agradable.



ESPECIFICACIONES DE ENVASADO

Formato de Confección	Presentación	Tipo de Envase
Cesta 1 kg Mala	10 cestas x 1 kg	Cartón 60x40x14
Pera Alveolada	1 manto por calibres	Cartón 50x30x10 / 60x40x10
Pera Alveolada	2 manto por calibres	Madera 50x30x15 Cartón 60x40x14





Calidad y Medio ambiente

Nuestra filosofía de trabajo es la Calidad total: la experiencia de nuestros socios-productores y sus fincas debidamente adecuadas, nuestro personal y nuestras instalaciones nos permiten manipular y almacenar 25.000 toneladas de fruta en un año. Todo ello tiene como resultado una Fruta de Máxima Calidad, producida y distribuida de forma continua y sostenida a lo largo de todo el año.



Respeto por la Naturaleza

Disponemos de mas de 1.000.-hectareas distribuidas por toda la comarca de Valdejalón, que constituye nuestro mejor efectivo productivo. Todos nuestros procesos productivos se adecuan a los mas rigurosos controles fitosanitarios: Trazabilidad y Producción Integrada (que también incluye control integrado de plagas), y sistema de auditoria de calidad de fruta como Global Gap. Estamos orgullosos de garantizar el respeto por la Naturaleza en nuestro constante compromiso con el Medio Ambiente.





Sociedad Cooperativa Agraria San Sebastián.
Avda. Madrid, 15 / 50.100 La Almunia de Doña Godina - Zaragoza (ARAGÓN - ESPAÑA)
Tel.: +34 976 60 00 50 / Fax: +34 976 81 23 14
www.cosanse.com / cosanse@cosanse.com

